

CLIN CHECK PRO

LA PIANIFICAZIONE
DIGITALE | STEP BY STEP



IL CLINCHECK PRO È IL CUORE DELL'ORTODONZIA DIGITALE

“

Il Corso di Gestione sul ClinCheck Pro fornirà un protocollo standardizzato per la lettura e l'interpretazione del piano di cura digitale. Tutti gli strumenti verranno analizzati e contestualizzati applicandoli a casi clinici.



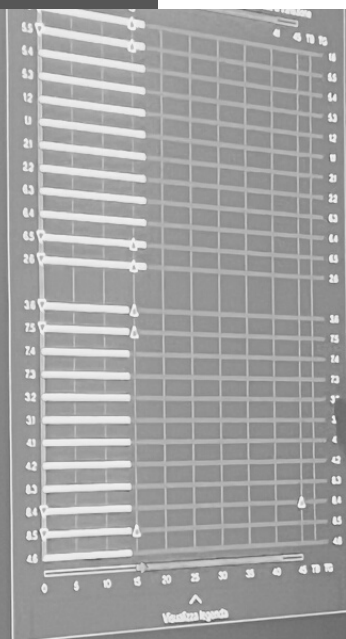
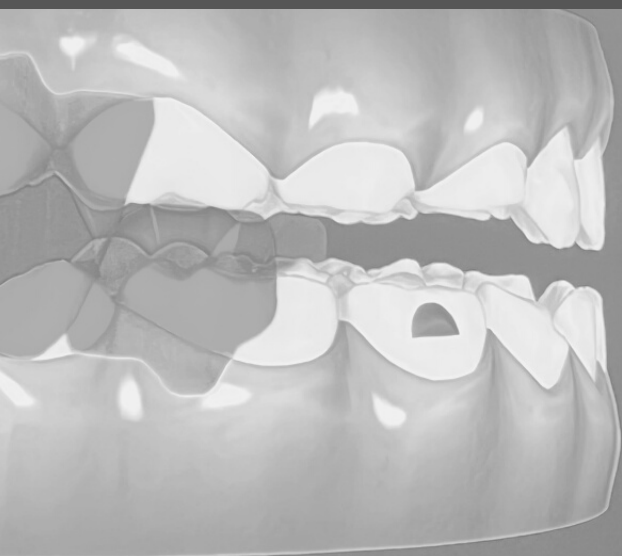

ClinCheck® Simulazione dei movimenti gengivali e dentali. I risultati clinici effettivi possono essere diversi.



Il ClinCheck Pro rappresenta il cuore della Ortodonzia Digitale con Allineatori. Esso permette un'attenta e precisa pianificazione del trattamento ortodontico e di tutti i momenti chiave della terapia.

Le informazioni fornite al clinico sono dettagliate e numerose e compito dell'ortodontista è gestirle e utilizzarle nel modo più efficace.

La loro totale e completa comprensione risulta fondamentale per il raggiungimento dei propri obiettivi terapeutici in modo preciso e predicibile.

Il Corso di Gestione sul ClinCheck Pro fornirà un protocollo standardizzato per la lettura e l'interpretazione del piano di cura digitale. Tutti gli strumenti verranno analizzati e contestualizzati applicandoli a casi clinici.

Un corso su misura per te, non fartelo scappare!



DOVE

UNIRIS
Via Giotto 30, 81100
Caserta



QUANDO

Sabato 17 Novembre
9:30-17:30

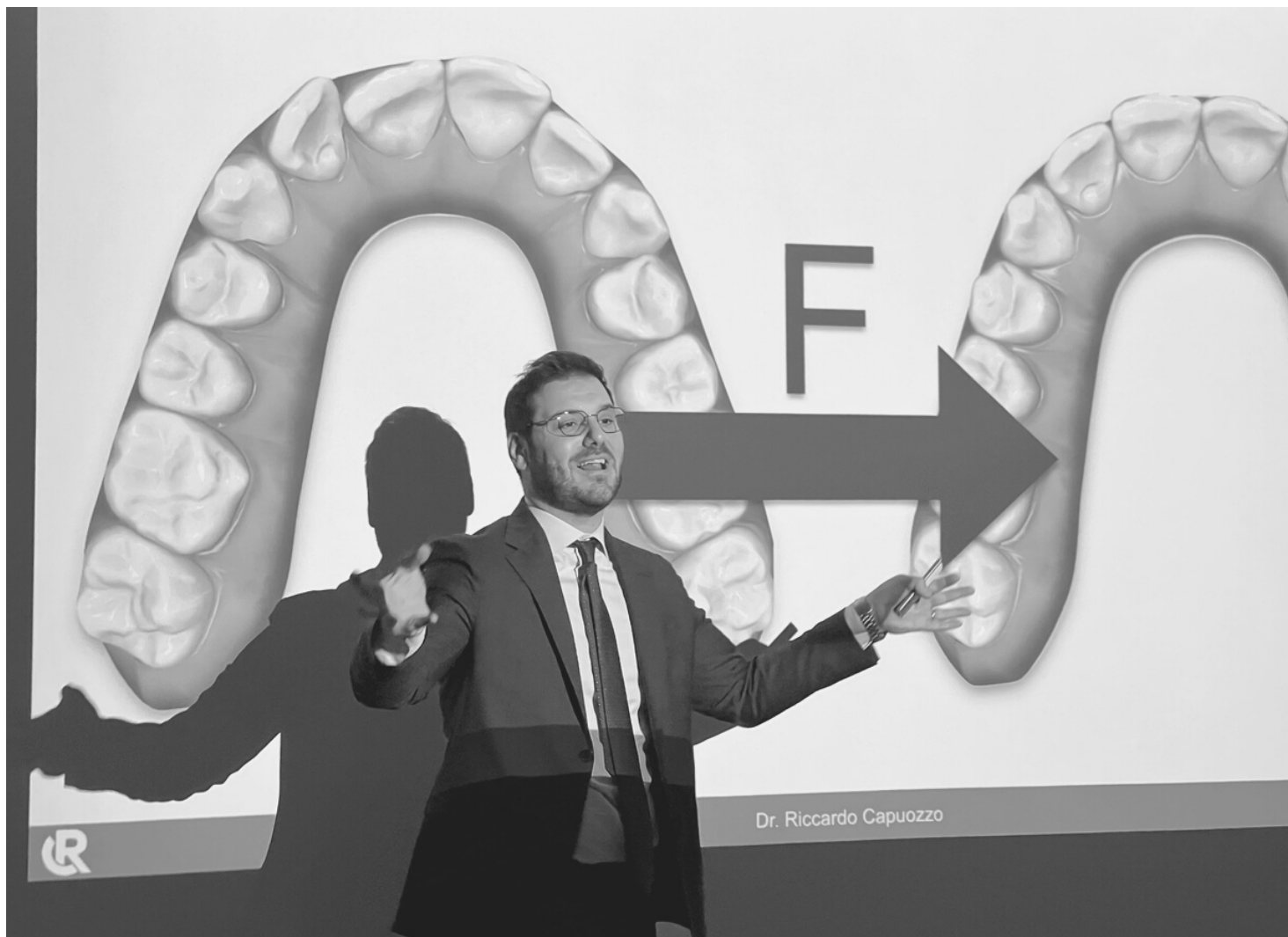

PROGRAMMA 16 NOVEMBRE 2024

9:30

L'ORTODONZIA DIGITALE

10:30

COFFEE BREAK

11:00

10 STEPS PER UN CLINCHECK PRO
EFFICACE

13:00

PRANZO

14:00

DALLA PRESCRIZIONE AL CLINCHECK:
CASI CLINICI

15:30

COFFEE BREAK

COSTI

450 IVA INCLUSA

350 EARLY BIRD ENTRO IL 16/10/24

COME ISCRIVERSI

Effettua il pagamento tramite Bonifico

Bancario e iscriviti qui:

<https://www.rcortodonzia.com/modulo-iscrizione>



BENEFICIARIO: Atlas srl

IBAN: IT21E01005150000000000005 122

CAUSALE: Nome + Cognome + Iscrizione

Corso ClinCheck Pro